

## 須磨区内児童館

- |                                    |                                  |
|------------------------------------|----------------------------------|
| 板宿児童館 板宿町 1丁目4-9 ☎ 078-731-2230    | 白川台児童館 白川台 7丁目3-8 ☎ 078-791-4613 |
| たかとり児童館 行平町 2丁目2-17 ☎ 078-735-6230 | 妙法寺児童館 妙法寺 宇屋山1 ☎ 078-743-4409   |
| 大黒児童館 大黒町 2丁目2-12 ☎ 078-733-3451   | 神の谷児童館 神の谷 5丁目2-1 ☎ 078-794-0520 |
| 高倉台児童館 高倉台 1丁目2-1 ☎ 078-733-6844   | 落合児童館 中落合 1丁目1-25 ☎ 078-791-7644 |
| 東須磨児童館 若木町 3丁目5-9 ☎ 078-733-6280   | 横尾児童館 横尾 1丁目11-2 ☎ 078-742-0990  |
| 北須磨児童館 友が丘 7丁目275-1 ☎ 078-791-6259 | 若草児童館 若草町 3丁目14-9 ☎ 078-741-0688 |
| 菅の台児童館 菅の台 4丁目5 ☎ 078-791-4612     | 松風児童館 行幸町 1丁目2-26 ☎ 078-735-0707 |

## 須磨区内地域福祉センター

- |   |  |
|---|--|
| 高倉台 地域福祉センター 高倉台 4丁目1-4 ☎ 078-735-5632    | 妙法寺 地域福祉センター 妙法寺宇屋ノ界地 106-1 ☎ 078-742-0194 |
| 友が丘 地域福祉センター 友が丘 5丁目2600-2 ☎ 078-793-5188 | 松尾 地域福祉センター 北落合 3丁目2-1 ☎ 078-794-0280      |
| 南須磨 地域福祉センター 松風町 5丁目2-1 ☎ 078-733-0980    | 南落合 地域福祉センター 南落合 3丁目11-2 ☎ 078-794-5314    |
| 多井畑 地域福祉センター 多井畑 宇屋道21-3 ☎ 078-741-8979   | 大黒 地域福祉センター 大黒町 2丁目2-12 ☎ 078-735-2008     |
| 神の谷 地域福祉センター 神の谷 5丁目2-1 ☎ 078-795-1344    | 横尾 地域福祉センター 横尾 2丁目1-1 ☎ 078-741-2004       |
| 西落合 地域福祉センター 西落合 5丁目13-20 ☎ 078-791-3880  | 東落合 地域福祉センター 東落合 3丁目33-12 ☎ 078-791-0005   |
| 須磨の浦 地域福祉センター 千守町 1丁目1-20 ☎ 078-797-5285  | 東須磨 地域福祉センター 若木町 3丁目5-9 ☎ 078-732-8957     |
| 白川台 地域福祉センター 白川台 7丁目3-8 ☎ 078-794-0740    | 若草 地域福祉センター 若草町 3丁目14-9 ☎ 078-743-6166     |
| 菅の台 地域福祉センター 菅の台 4丁目5 ☎ 078-791-2888      | 花谷 地域福祉センター 中落合 1丁目1-25 ☎ 078-791-1400     |
| 板宿 地域福祉センター 神昌寺町 2丁目1-5 ☎ 078-732-4155    | 北須磨 地域福祉センター 離宮前町 2丁目7-24 ☎ 078-735-3005   |
| 竜が台 地域福祉センター 竜が台 5丁目20 ☎ 078-793-4030     |  |

# すまぐ 須磨区 こどもの居場所 MAP

2024年7月版  
(掲載内容は令和6年7月現在のもので)

## こどもの居場所 MAP Vol.4

こども食堂・学習支援・遊び場



## こどもの居場所とは

すべての子どもたちが放課後や週末に安心して過ごせる居場所です。こども食堂や学習支援などを通して地域の大人の方やお友だちとふれあい、楽しい時間を過ごす場所です。



## お問い合わせ窓口

### 須磨区社会福祉協議会

〒654-8570 神戸市須磨区大黒町4丁目1-1 須磨区役所3階

TEL: 078-731-4341 内線(319) 8:45~17:15

FAX: 078-733-2533 お気軽にお問い合わせください。(土日祝・年末年始除く)

# SUNNA-KU

## 神戸市須磨区の小学校区

### 各アイコンについて

- ...子ども食堂 (チイケウトモイタク)
- ...学習支援
- ...遊び場

### 須磨区 子どもの居場所 一覧

- だいち**
  - 1 だいちいきいき 子ども学習ひろば
  - 2 JR須磨駅前子ども居場所つくり
  - 3 子ども食堂ワナ
  - 4 子ども食堂 Omoi-yari
  - 5 おとな・子ども食堂 にじの家
  - 6 子ども円食堂
  - 7 Fig Tree 子ども食堂 (放課後自習室)
  - 8 みんなの食堂 いなえろ
  - 9 Ohana Kitchen
  - 10 Gufo Deli
  - 11 あそびクラブ
  - 12 須磨とまりホクラブ
  - 13 さくら大師
  - 14 ひまわり食堂
  - 15 ひまわりひろば
  - 16 友サボる〜む
  - 17 Tunagari ~子どもひろば~
  - 18 すまじゅウクラブ
  - 19 だれでも大学
  - 20 みらい食堂
- 板宿小**
  - 21 かがやけ 子どもひろば
  - 22 コトノハ 子ども食堂
  - 23 自教団を守る会 ASOBO
  - 24 あさひ教室
  - 25 横尾ふれあい教室
  - 26 ねんりん子ども食堂
  - 27 あそび探検隊
  - 28 白川台無料塾
  - 29 db・ゆうげんきカレー
  - 30 はくもく
  - 31 神の谷子ども給食
  - 32 子ども食堂 たすけあいひろば
  - 33 まつのんひろば
  - 34 東落合ひろば
  - 35 子ども食堂 ベジタブルキッチン
  - 36 花台げんきっこひろば
  - 37 西落合いきいき子ども広場
  - 38 みなっち子ども食堂
  - 39 にこにこ広場
  - 40 すかのだいキッチン & スタディ

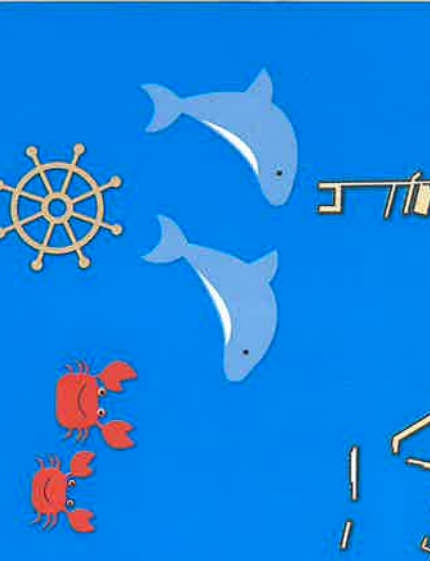
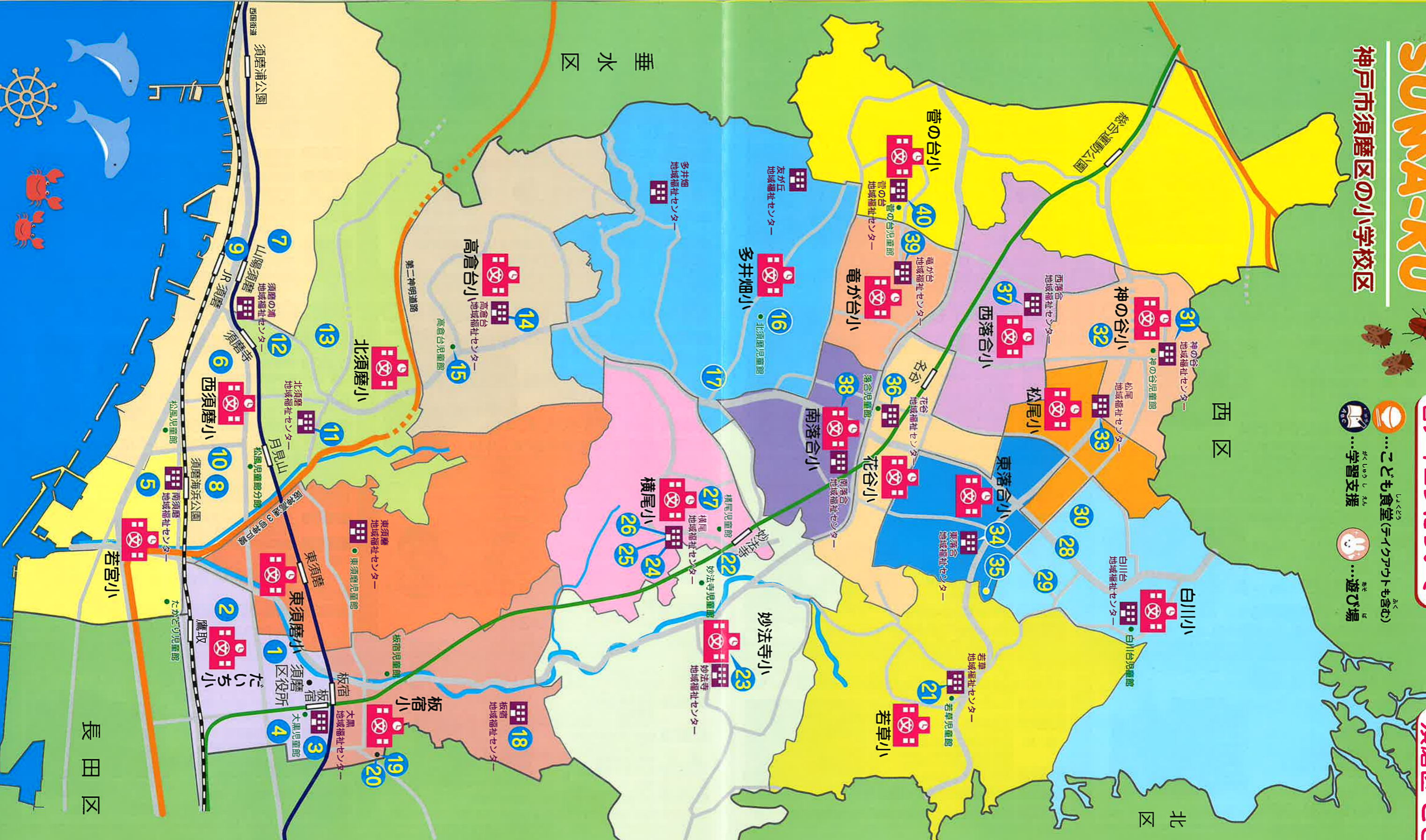



# 須磨区 こどもの居場所(こども食堂・学習支援・遊び場) MAP 一覧

(掲載内容は令和6年7月現在のものです)



校区 だいち小 **1** だいちいききこども学習ひろば

**日時** 毎月第2・第4土曜日 13:00～15:00

**対象** 小学生

**場所** 大田第二住宅集会所 大田町5丁目2-1

**参加費** 無料

**連絡先** 区社協 078-731-4341



校区 だいち小 **2** JR須磨取 子どもの居場所づくり

**日時** 月1回 水曜日 16:00～18:00 (日程により時間は前後します)

**対象** だいち小学校の小学生とご家族

**場所** JR西日本神戸総合グラウンド クラブハウス 大池町5丁目

**参加費** 無料

**連絡先** 区社協 078-731-4341



校区 だいち小 **3** こども食堂マナ

**日時** 毎週木曜日 16:00～19:00 (18:00以降はテイクアウトのみ)

**対象** 子ども(幼児～高校生)

**場所** 神戸キリスト栄光教会 長田区戸崎通3丁目9-12

**参加費** 高校生まで無料 大人(大学生以上) ¥300

**連絡先** 078-612-5511(神戸キリスト栄光教会)

**Mail** mana.kodomo24@gmail.com



校区 だいち小 **4** 子ども食堂 Omoiyari

**日時** 毎月第2土曜日 11:00～14:00

**対象** 子ども、保護者

**場所** 焼肉処にく全 大黒町2丁目2-25

**参加費** 子ども無料 大人 ¥300

**連絡先** 区社協 078-731-4341

**Mail** childrencafeteria.omoiyari@gmail.com



校区 若宮小 **5** おとな・こども食堂 にじの家

**日時** 毎月第2火曜日 16:00～

**対象** 地域に住むすべての方々

**場所** セブンカラース 衣掛町5丁目2-1

**参加費** 無料

**連絡先** 070-8420-0434

**Mail** s.base@safety-base.jp



校区 西須磨小 **6** 子ども0円食堂

**日時** 毎月第2土曜日 12:00～13:00 毎月第4土曜日 17:00～18:00

**対象** 子ども・大人 各10名 (イートインまたはテイクアウト・要予約)

**場所** お野菜カフェ「こやすの木」 須磨本町1丁目3-24

**参加費** 高校生まで無料(増量は¥100) 大人(昼)¥300(夜)¥500

**Mail** ouenshokudo@kobe.zaq.jp



校区 西須磨小 **7** Fig Tree こども食堂・放課後自習室

**日時** 毎週月・水・金曜日 15:00～17:00

**対象** 子育て世帯の方

**場所** FigTree 潮見台町1丁目1-24

**参加費** 子ども(高校生まで)無料 大人 ¥300

**連絡先** 区社協 078-731-4341

**Mail** figtree.suma@gmail.com



校区 西須磨小 **8** みんなの食堂 いなスマ

**日時** 毎月第2火曜日 16:00～18:30 (\*変更になる場合あり)

**対象** 幼児～大人

**場所** 神戸聖ヨハネ教会 稲葉町4丁目2-17

**参加費** 子ども ¥100

**連絡先** 080-1445-5659(横山)

**Mail** setusuma@yahoo.co.jp



校区 西須磨小 **9** Ohana Kitchen

**日時** 毎月第2週の平日(お弁当配布) 16:00～18:00

**対象** 幼児から大人までどなたでも

**場所** 天理教梅香分教会 須磨浦通5丁目2-13

**参加費** 高校生まで無料 大人 ¥300

**連絡先** 078-733-6008

**Mail** ohanakitchen.suma@gmail.com



校区 西須磨小 **10** Gufo Deli

**日時** 年6回程度(不定期開催)

**対象** 幼児～高校生

**場所** Gufo Deli 月見山本町1丁目2-13

**参加費** 幼児～高校生無料 保護者 ¥300

**連絡先** 078-798-5797

**Mail** okaken0124@gmail.com



校区 北須磨小 **11** あそびクラブ

**日時** 毎月第4土曜日(4・7・12月はお休み) 13:00～16:00

**対象** 北須磨地域の小学生

**場所** 北須磨地域福祉センター 離宮前町2丁目7-24

**参加費** 無料

**連絡先** 区社協 078-731-4341



校区 北須磨小 **12** 須磨とまり木クラブ

**日時** 毎月1回(第3 or 第4)土曜日 14:00～16:00

**対象** 未就学児・小学生・中学生

**場所** 手作りジャム工房 シェコル 須磨寺町1丁目6-37

**参加費** 無料

**連絡先** 090-1281-0998(直井)

**Mail** shecoru.0617.numbers@gmail.com



校区 北須磨小 **13** さくら大師

**日時** 毎月第2日曜日 8:00～9:00

**対象** 小学生

**場所** 須磨寺 桜寿院 須磨寺町4丁目6-3

**参加費** ¥1

**連絡先** 078-731-0918 (桜寿院)



校区 高倉台小 **14** たかくらだい こども ひまわり食堂

**日時** 毎月第3土曜日 10:00～14:00

**対象** 小学生以下

**場所** 高倉台地域福祉センター 高倉台4丁目1-4

**参加費** 無料

**連絡先** 区社協 078-731-4341

**Mail** himawari-syokudou@hyper.ocn.ne.jp



校区 高倉台小 **15** 高倉台児童館 プレイパーク ひまわりひろば

**日時** 毎月1回土曜日 学習支援 10:00～12:00 こども食堂 12:00～13:00

**対象** 幼児(保護者同伴)・小学生・中学生

**場所** 高倉台児童館 高倉台1丁目2-1

**参加費** 無料

**連絡先** 078-733-6844 (高倉台児童館)

**Mail** taka96@office.eonet.ne.jp



校区 多井畑小 **16** 友サポる～む

**日時** 毎月第1・第3月曜日 9:00～16:00(祝祭日除く)

**対象** 乳幼児～高校生 (\*必ず保護者同伴)

**場所** 北須磨団地自治会館1階 和室 友が丘7丁目275

**参加費** 無料

**連絡先** 078-792-3917 (北須磨団地自治会館)



校区 多井畑小 **17** Tunagari ～こどもひろば～

**日時** 年6回程度 (春休み、夏休み、冬休み)

**対象** 幼児・小学生・保護者

**場所** 神戸聖隷オアシス1F Tunagari～あつまり処～ 友が丘1丁目1番地

**参加費** 幼児～小学生無料、保護者 ¥300

**連絡先** 078-798-5612 (神戸聖隷総合相談センター)

**Mail** sogo-sodan-info@kobeseirei.or.jp



校区 板宿小 **18** すまじゆうクラブ

**日時** 学習支援: 毎週火曜日 15:30～16:30 こども食堂: 毎月第4火曜日 16:30～18:30

**対象** 小学生・中学生・高校生

**場所** 須磨自由キリスト教会 禅昌寺町1丁目4-20

**参加費** 高校生まで無料 大人 ¥500

**連絡先** 区社協 078-731-4341



校区 板宿小 **19** だれでも大学

**日時** 毎月第3水曜日 16:00～18:00

**対象** 小学生以上、親子、大人のみ(幼児も可)

**場所** いたやどばあちゃん 長田区庄山町4丁目1-14

**参加費** ¥500

**連絡先** 区社協 078-731-4341

**Mail** nobucchi0504@yahoo.co.jp



校区 板宿小 **20** みらい食堂

**日時** 月1回不定期 12:00～14:00

**対象** 高校生までの子ども 親子(大人のみも可)

**場所** いたやどばあちゃん 長田区庄山町4丁目1-14

**参加費** 高校生まで無料 大人 ¥500

**連絡先** 区社協 078-731-4341

**Mail** nobucchi0504@yahoo.co.jp



校区  
若草小 **21** かがやけこどもひろば

**日時** 毎週 木曜日 学習支援 16:00～17:00  
食事支援 17:00～18:00

**対象** 幼児(保護者同伴)  
若草小・須磨北中学校生徒

**場所** 若草地域福祉センター2階  
若草町3丁目14-9(玄関に案内のぼり有り)

**参加費** 幼児～中学生無料/保護者¥300

**連絡先** 090-3976-7212(田中)

**Mail** tanaka.t1010@jcom.zaq.ne.jp



校区  
妙法寺小 **22** 妙法寺コトノハ こども食堂

**日時** 毎月第1木曜日  
17:00～19:00(変動する場合あり)

**対象** 妙法寺・横尾地域の  
小学生や地域の方

**場所** 古民家コトノハ  
妙法寺谷野141-1

**参加費** 子ども¥100  
大人(高校生以上)¥300

**連絡先** LINE二次元コード

こちらから  
読み込んでください  
連絡先→



校区  
妙法寺小 **23** 自教園を守る会 ASOBO

**日時** 毎月第3日曜日 9:30～12:00

**対象** 小学生・中学生・高校生

**場所** 妙法寺自然教育園内  
桜界地106-1

**参加費** 無料

**連絡先** 区社協 078-731-4341

**Mail** oyama.asobo.1212@gmail.com



校区  
横尾小 **24** あさひ教室

**日時** 毎週月・水・金曜日 17:00～19:00

**対象** 小学生

**場所** 横尾地域福祉センター  
横尾2丁目1-1

**参加費** 無料

**連絡先** 090-9697-1805

**Mail** flthll46my@iris.eonet.ne.jp



校区  
横尾小 **25** 横尾ふれあい教室

**日時** 毎週月・水・金曜日 19:00～21:00

**対象** 中学生

**場所** 横尾地域福祉センター  
横尾2丁目1-1

**参加費** 無料

**連絡先** 070-1818-5684

**Mail** cfrpc784@yahoo.co.jp



校区  
横尾小 **26** 横尾地域ねんりんこども食堂

**日時** 毎月第2木曜日 16:00～18:00

**対象** 横尾小学校に在籍する  
希望児童(未就学児や中学生の  
きょうだいも対象)

**場所** 横尾地域福祉センター  
横尾2丁目1-1

**参加費** 無料

**連絡先** 078-937-0912

**Mail** office2.nenrin@gmail.com



校区  
横尾小 **27** あそび探検隊

**日時** プレーパーク:月1回日曜日 11:00～15:00  
畑 :月2～4回午前中

**対象** 子ども～大人

**場所** プレーパーク:横尾椿谷公園  
畑 :車宮ノ向

**参加費** プレーパーク無料 畑¥100程度

**連絡先** 080-3565-7587(玉置)

**Mail** vem12075@yahoo.co.jp



校区  
白川小 **28** 白川台無料塾

**日時** 平日・土曜日・日曜日  
10:00～20:00

**対象** 小学生・中学生

**場所** 白川台住宅集会所  
白川台2丁目45-2-1

**参加費** 無料(保険料として年¥120)

**連絡先** 090-1240-8404(前野)

1対1の個別指導です。食料支援もあります。



校区  
白川小 **29** db・ゆうげんきカレー

**日時** 毎月第4火曜日 15:00～18:30  
(17:00～食事)  
毎月第2土曜日 10:00～13:00  
(11:30～食事)

**対象** 小学生・中学生

**場所** db・ゆう 白川台3丁目68-25

**参加費** 小学生無料  
大人(高校生以上)¥300

**連絡先** 078-786-3364/090-9614-2025

**Mail** mami.mimi.02.26@gmail.com



校区  
白川小 **30** はぐもく

**日時** 毎週水曜日(祝日休み)  
15:30～17:30

**対象** 小学生・中学生

**場所** cafe DELUSION  
白川台1丁目36-1

**参加費** 無料

**連絡先** 080-5319-3883

**Mail** akemichanpapa@yahoo.co.jp



校区  
神の谷小 **31** 神の谷こども給食

**日時** 6月と11月の第3水曜日  
17:10～19:00

**対象** 神の谷小学校区の小学生

**場所** 神の谷地域福祉センター  
神の谷5丁目2-1

**参加費** 無料

**連絡先** 区社協 078-731-4341



校区  
神の谷小 **32** こども食堂 たすけあいひろば

**日時** 毎週金曜日 16:00～18:00

**対象** 小学生

**場所** 神の谷住宅集会所 神の谷4丁目

**参加費** 無料

**連絡先** 神戸西助け合いネットワーク  
078-795-3786

LINE二次元コード→

**Mail** info@kobe-tasukeai.com



校区  
松尾小 **33** まつのんひろば

**日時** 不定期(年3回程度)

**対象** 小学生・中学生

**場所** 松尾地域福祉センター  
北落合3丁目2-1

**参加費** 無料

**連絡先** 区社協 078-731-4341



校区  
東落合小 **34** 東落合ひろば

**日時** 6月・10月・2月(日時未定)

**対象** 幼児・小学生・中学生  
(保護者同伴必須)

**場所** 東落合地域福祉センター  
東落合3丁目33-12

**参加費** 無料

**連絡先** 078-223-8526(藤村)



校区  
東落合小 **35** こども食堂 ベジタブルキッチン

**日時** 毎月第2・第3・第4土曜日  
11:30～13:00

**対象** 子どもと保護者(要予約)

**場所** ナチュラルフードクッキング教室  
白川台4丁目23-22

**参加費** 子ども無料 大人¥300

**連絡先** 090-8368-1352(藤村)

**Mail** friend\_kim23@maia.eonet.ne.jp



校区  
花谷小 **36** 花谷げんきっこひろば

**日時** 年4回 土曜日  
10:30～13:00

**対象** 幼児、小学生、中学生、高校生

**場所** 花谷地域福祉センター  
中落合1丁目1-25

**参加費** 無料 大人¥200

**連絡先** 078-791-1400(花谷地域福祉センター)



校区  
西落合小 **37** 西落合いいききこども広場

**日時** 不定期

**対象** 小学生(イベントにより未就学児含む)

**場所** 西落合地域福祉センター  
西落合5丁目13-20

**参加費** 無料

**連絡先** 区社協 078-731-4341

**Mail** mayumi7556@gmail.com



校区  
南落合小 **38** みなっちこども食堂

**日時** 月1回 土曜 午後

**対象** 中学生以下

**場所** 南落合小学校学習園周辺  
南落合3丁目11-1  
(南落合小学校)

**参加費** 無料

**連絡先** 090-9699-0814

**Mail** donguri.kodomo@gmail.com



校区  
竜が台小 **39** にこにこ広場

**日時** 毎月2回 第2水曜日 15:00～  
第4土曜日 10:00～(8月は毎週水曜日の月4回)

**対象** 竜が台小学校に在籍の児童と家族

**場所** 竜が台地域福祉センター  
竜が台5丁目20

**参加費** 無料

**連絡先** 区社協 078-731-4341

**Mail** nikonikohiroba6540141@gmail.com



校区  
菅の台小 **40** すがのだいキッチン&スタディ

**日時** 毎月第2木曜日  
16:30～(小学生学習)  
17:30～(食事)  
18:30～(中学生学習)

**対象** 菅の台小児童・竜が台中生徒  
その家族

**場所** 菅の台地域福祉センター  
菅の台4丁目5

**参加費** 子ども無料 大人¥300

**連絡先** 078-791-4612(菅の台児童館)



※事前の予約が必要な場合がありますので、詳細は各連絡先にお問い合わせください。